

# 東急グループスペシャル



白馬東急ホテルに泊まって **北アルプスにハイキングに行こう!**

**下記3施設のいずれか1施設、ゴンドラリフト・ロープウェイチケット付!**

## 八方尾根アルペンライン

北アルプスの展望台 八方池



※写真はイメージです。

麓からゴンドラ&リフトを乗り継いで、一気に1,800mの山腹へ。

## 岩岳ゆり園&マウンテンビュー

癒しの森でリラックス  
お昼は蕎麦ご膳付き



※写真はイメージです。

標高1,289mの山頂に開ける。北アルプスの絶景  
白馬山麓全体を見渡せる360°の大パノラマ。

## 梅池パノラマウェイ

ネイチャーワールド梅池高原



※写真はイメージです。

標高830mから標高1,900mへゴンドラとロープウェイを乗り継ぐ25分の空中散歩。

●最少催行人数/2名

日次	行程	食事
1日目	自宅または前泊地または各地 各自(お客様ご負担) 宿泊施設(泊)	<input checked="" type="checkbox"/> <input checked="" type="checkbox"/> <input checked="" type="checkbox"/>
2日目	宿泊施設 各自(お客様ご負担) 自宅または後泊地または各地	朝 <input checked="" type="checkbox"/> <input checked="" type="checkbox"/>

2011年7月11日(月)~2011年11月13日(日)迄【※8月6日~8月13日設定除外日】  
**1泊2食付+ゴンドラ&ロープウェイチケット付+外湯温泉券付**  
(諸税・サービス料込み)

北アルプスの美しい自然に抱かれた  
ヨーロッパテイストの正統派山岳リゾートホテル

旅行代金 1名様			
設定日	右記以外の日程	7/18~7/29 8/28~8/31 9/1~9/3 10/1~10/7 10/10~10/15	7/16・17・30・31 8/1~8/5 8/14~8/27 9/17・18・23・24 10/8・9
2名様1室	15,000円	20,000円	23,500円
3名様1室	13,500円	17,500円	20,000円
小人	6,750円	8,750円	10,000円

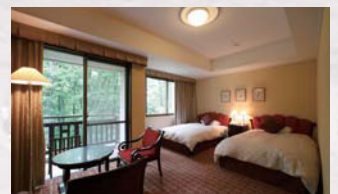

**客室条件** 洋室 客室指定無し 客室アメニティ付。(スタンダードタイプ)  
3名様ご利用の場合、1名様はエキストラベット対応となります。

**食事条件** 夕食7/16~9/4の期間buffetその他期間、和食又は洋食  
朝食和洋buffet ※宿泊人数に寄っては、定食対応となります。

※ゴンドラリフト券・外湯温泉券については、チェックイン時にお渡し致します。  
※八方アルペンライン・梅池パノラマウェイ営業期間 11月3日迄  
※岩岳ゆり園&マウンテンビュー (11時~14時のお食事)  
【夏季運行7月16日~8月31日迄・秋季運行10月7日~11月13日迄】  
※大人1小人1の場合は、大人2名料金の対応となります。  
※八方温泉【第一郷の湯・第二郷の湯・みみずくの湯・おひなたの湯】  
(お好きな外湯4施設を1箇所お選び頂きご利用頂けます。)  
※0~5歳寝具食事なしの場合は無料です。 ※ガイドは付きません。

■協力・協賛



白馬 東急ホテル

長野県北安曇郡白馬村八方和田野の森

www.hakuba-r.tokyuhotels.co.jp

■旅行企画・実施



白馬観光開発

白馬山麓ツアーズ

TEL.0261-72-6900

長野県北安曇郡白馬村8360-3 営業時間:9:00~18:00年中無休 長野県知事旅行業登録第2-414号 旅行業務取扱管理者 太田 悟  
※詳しくは旅行条件を印刷した書類をお渡ししますので、事前にご確認の上お申し込みください。

お申し込み・  
お問い合わせはこちら

白馬山麓ツアーズ

TEL.0261-72-6900

または 白馬東急ホテル TEL.0261-72-3001

## 交通のご案内



### 新幹線・バス

東京～長野 長野新幹線で約1時間30分  
長野駅東口～八方バスターミナル 特急バスで約1時間



### 特急バス

新宿駅西口～八方バスターミナル 高速バスで約4時間40分



### 在来特急

新宿～白馬 特急スーパーあずさで約4時間  
名古屋～白馬 特急しなので約3時間30分

—白馬駅または八方バスターミナルから無料送迎随時受付けております。  
※要予約・事前又は当日可



### お車

東京より 中央道～長野道 豊科I.C.より約50km 約4時間  
関越道～上信越道 長野I.C.より約45km 約4時間  
名古屋より 中央道～長野道 豊科I.C.より約50km 約3時間30分



外観(イメージ)



白馬 東急ホテル 長野県北安曇郡白馬村八方和田野の森 TEL 0261-72-3001 www.hakuba-r.tokyuhotels.co.jp

### ■ご注意・ご案内(お申込み前に必ずお読みください)

- 現地にてパンフレット記載条件との相違がある場合は必ずその場で関係機関、又はお申込みの販売店に速やかにお申し出(ご連絡)をお願いします。
- 同行の幼児の方の人員が大人の人員以上の場合及び、全員の合計が客室定員(定員はお申込みの有料人員により異なります)を上回る場合は、ご予約をお受けできない場合がございます。ご予約時に必ずご確認ください。
- 宿泊箇所により、同グループのお客様全員に同一タイプのお部屋をご用意できない場合がございます。また2部屋以上をご利用の場合でも、お近くのお部屋をご用意できない場合がございます。
- 掲載のお部屋の写真は一例であり、ご利用人数等により掲載のものと異なる場合がございます。
- 露天風呂は気象条件によりクローズになる場合がございます。
- 時間帯により、大浴場・露天風呂は団体貸切・清掃のためご利用いただけない場合がございます。
- 掲載の料理写真は一例であり、料理内容・器が掲載のものと異なる場合がございます。
- 宿泊施設にお荷物等を事前に宅配便で送る場合は、必ず現地に宅配可能か確認してください。また、送り状には代表者の氏名と宿泊日を必ず記入してください。(宿泊箇所には代表者の氏名しか連絡されておりません) また宿泊箇所により荷物保管料がかかる場合がございます。
- 宿泊箇所への到着が遅くなる場合(17時以降)は直接現地へご連絡ください。夕食の提供ができない場合及びキャンセルとなる場合がございます。その際の払い戻しは致しかねますのでご了承下さい。
- ハイキングチケット付プランをご利用の場合、パンフレットに記載されている山の状況やリフト・ゴンドラの運行時間等の案内はあくまでも目安で、天候・気温などにより変更となる場合がございます。
- ハイキングチケット付プランをご利用の場合、天候によりゴンドラ・リフトが運休することがございます。

## ご旅行条件(要旨)

お申込の際には、必ず旅行条件書(全文)をお受け取りいただき、事前確認の上お申込下さい。

### ●募集型企画旅行契約(募集型企画旅行・マイカープラン)

この旅行は白馬観光開発株式会社が企画・実施する旅行で、お客様は当社と募集型企画旅行契約を締結することになります。  
当社の定める旅程に従って運送機関等の提供する運送、その他の旅行に関するサービスの提供を受けることができるように、手配・旅程管理することを当社は引き受けます。

旅行契約の内容・条件は、本旅行条件書及び、当社旅行契約募集型企画旅行契約の部によります。

### ●お申し込みと契約の成立時期

- 旅行契約は当社が契約の締結を承諾し(予約番号を発信し)、代金を受領したときに成立するものといたします。(事前のご予約・お支払いが必要です。出発地のご予約・お支払には応じられません。)
- 旅行代金は別途ご案内する期日以内にお支払いいただきます。期日以内に支払がなされない場合、当社はお申し込みがなかったものとして取り扱います。クレジットカードでのお支払いをご利用の場合は送信時点で契約が成立します。
- 複数人数のお申し込みは代表者を契約責任者とし、契約に関する一切の代理権を有しているものとみなします。

### ●代金について

- 旅行代金は出発日にご確認下さい。「旅行代金」は、「取消料」、「違約料」、「変更補償金」の岳の算出の際の基準となります。
- 消費税等諸税を含みます。また、特に注釈がない場合mおとな・子ども同額となります。
- お客様の都合により、一部利用されなくても原則として払戻しは致しません。また、お客様のご都合による出発日の変更は、所定の取消料を頂戴いたします。

### ●取消料(変更料)

お客様は下記の取消料をお支払いいただくことにより、いつでも旅行契約を取消(変更)することができます。

取消料(変更料)	取消料(変更料)
ご出発日の前日から起算して	(1) 21日目に当たる以前の取消・変更 無料
(2) 20日目に当たる日以降の取消・変更(3～6を除く)	旅行代金の20%
(3) 7日目に当たる日以降の取消・変更(3～6を除く)	旅行代金の30%
(4) 旅行開始日の前日の取消・変更	旅行代金の40%
(5) 当日のへ取消・変更(6を除く)	旅行代金の50%
(6) 旅行開始後の取消・変更、または無連絡不参加	旅行代金全額

- お預かりしている代金より上記を差し引き、払戻いたします。
- プラン、日程、利用交通等の変更、旅行者の交代は上記料率にて変更料を申し受けます。

### ●契約内容の変更・解除・中止

当社は契約締結後であっても、天災地変、戦乱、暴動、官公署の命令その他当社の関与し得ない事由が生じた場合、安全かつ円滑な実施をはかるため止むを得ず、旅行日程、旅行サービスの内容の変更、または旅行契約を解除することがあります。その場合、既に収受している旅行代金を払い戻しいたします。(代替輸送手配等には応じられません。)

### ●当社の責任

当社が故意又は過失により旅行者に損害を与えたときはその損害を賠償する責に任じます。当社の関与し得ない事由(天候・交通事情他など)により損害を被ったときは、その損害を賠償する責任を負うものではありません。当社は、手荷物について生じた損害については、旅行者一名につき十五万円を限度として賠償します。

### ●旅行者の責任

お客様の故意又は過失により当社が損害を被ったときは、損害を賠償しなければなりません。また、このご旅行契約を締結するに際しては、当社から提供された情報を活用し、旅行者の権利義務その他の募集型企画旅行契約の内容について理解をするように努めなければなりません。

### ●お申し込み条件

- 20才未満の方は親権者の同意書をご宿泊までに提出下さい。
- 15才未満の方は保護者によるお申込み、及び同行を条件といたします。

### ●特別補償

- 特別補償規程で定めるところにより、旅行者が募集型企画旅行参加中にその生命、身体又は手荷物の上に被った一定の損害について、あらかじめ定める額の補償金及び見舞金を支払います。
- より安心してご旅行をしていただくため、お客様ご自身で保険をかけられることをおすすめします。

### ●旅行条件・旅行代金の基準

この旅行条件は2011年7月1日を基準にしています。  
また旅行代金は2011年7月1日現在有効な運賃・規則を基準として算出しています。

### ●添乗員は同行しません。

旅行企画  
実施



# 白馬観光開発

長野県知事登録 旅行業第2-414号 (社)全国旅行業協会  
〒399-9301 長野県北安曇郡白馬村大字北城6329-1

### ◆お問い合わせ

自然に癒されて

白馬山麓ツアーズ Hakuba Sanroku Tours

営業時間 8:30～18:00 年中無休  
TEL.0261-72-6900

## ■受託販売

お申し込みは下記の販売店をご利用下さい。